

115 年度「機電產業智慧製造升級計畫-重電機械產業專業人才培訓」，補助 50%

# 【ISO/IEC 17025：2017 新版】 實驗室內部品質稽核課程

## ■ 課程簡介

提昇量測品質與建立持續改進機制，已是目前獨立/附屬測試與校正實驗室營運的必然趨勢，而藉由內部品質稽核活動，可確保實驗室品質管理與技術作業正常運作，達到持續改進之目的，並符合國際標準與機構管理階層要求。**實驗室品質管理標準 ISO/IEC 17025(2017)**，已於 2017 年 11 月 29 日正式公告第三版實施，同時品質稽核標準 ISO/IEC 19011(2011)亦於 2011 年 11 月公告實施。本課程特別針對實驗室內部品質稽核作業要求事項，配合講師豐富之評鑑經驗提出實務案例，針對實驗室內部品質稽核所需的知識與技巧作詳盡之引導與講解。

## ■ 課程大綱

### 課程綱要

1. ISO/IEC 17025:2017 Review
2. ISO 19011 簡介
3. 內部稽核案例研討(一)
4. 實驗室內部稽核
5. 內部稽核案例研討(二)
6. Q&A

## ■ 講師簡介:

- 講 師：**陳老師**
- 學 歷：國立中央大學 機械工程研究所碩士
- 經 歷：CNLA 登錄合格評審員、ISO/IEC 17025 專業講師、  
工研院全院品質辦公室顧問、工研院量測中心品質代表工程師
- 經 歷：曾任職於工研院量測中心國家標準實驗室服務，後來在量測中心認證組，  
從事實驗室認證相關工作，也擔任是 ISO/IEC

■ 建議參訓對象：

1. 各類產業(包含機械、電子、土木、醫療、化工、生技、農業...等)之實驗室管理人員、主管及內部稽核單位人員，以及各產業與實驗室之相關單位人員。
2. 對本課程有興趣之學員。

■ 舉辦地點：台中市大雅區中科路 6 號 ( 中科管理局\_工商服務大樓 4 樓或 9 樓教室 )  
或 webex 數位同步 ( 實際上課教室請依據上課通知函為準! )

■ 舉辦日期：115/07/02~07/03(週四~五)

■ 舉辦時間：09:30~16:30 ; 各 12 小時

■ 課程費用：

- ✓ 課程費用電子發票將依各單元分別開立
- ✓ 團報不限同公司，請同時報名 或 請于報名時留言您的團友

課程單元	費用	說明(限本國籍)
(12 小時)	每人 7,200 元	一般身分補助 50% (原價 NT\$14,400 · 補助 NT\$7,200 · 學員自付 NT\$7,200)

【課程其他優惠方式】

課程單元	21 天前報名早鳥 / 團體 優惠價
(12 小時)	每人 6,700 元

◎本課程經政府補助，上課學員皆需依規定填寫相關資料，且學員出席時數需達報名課程時數八成以上方可適用補助辦法，若未符合規定者，則需將其政府補助費用繳回。

■ 工研院受訓證明授予：

1. 參加本課程之學員，研習期滿，出席率超過 80%(含)以上，且實務討論或考試成績合格者，即可獲得工研院頒發的受訓證明。
2. 測驗平均總成績在 60 分 ( 含 ) 以上為合格。

■ 預計招生名額：20 名為原則，依報名及繳費完成之順序額滿為止 ( 本班預計 12 人即開課 )

■ 報名方式：線上報名：請點選頁面右上角「線上報名」

■ 課程洽詢：☎ 04-25685000#7136、#7138 陳小姐

■ 電子郵件：[itri533882@itri.org.tw](mailto:itri533882@itri.org.tw)

■ 注意事項：※因應性別主流化國際趨勢，打造友善職場之發展，優先保留女性參訓名額。

- 1、為尊重講師之智慧財產權，恕無法提供課程講義電子檔。
- 2、課程 3 天前，學員將收到【E-mail 上課通知】，敬請留意信件。
- 3、請註明服務機關之完整抬頭，以利開立收據；未註明者，一律開立個人抬頭，恕不接受更換發票之要求。
- 4、若報名者不克參加者，可指派其他人參加，並於開課前一日通知。
- 5、如需取消報名，請於開課前三日以書面傳真至主辦單位並電話確認申請退費事宜。
- 6、退費辦法：請以學員於開訓前退訓者，將依其申請退還所繳上課費用 90%，另於培訓期間若因個人因素無法繼續參與課程，將依上課未逾總時數 1/3，退還所繳上課費用之 50%，上課逾總時數 1/3，則不退費。
- 7、本課程若有不可抗力因素將擇期辦理，本單位保留修改課程與講師的權利。
- 8、結訓學員應配合經濟部產發署培訓後電訪調查

## 115/07/02~07/03 實驗室內部品質稽核課程 (12 小時)

公司全銜		統一編號	
發票地址 (含郵遞區號)		傳真 (含區碼)	
參加者姓名	出生年月日	身分證字號	
聯絡電話/手機	E-mail		
服務單位	服務部門/職稱	最高學歷	
產業別 (請勾選)	服務單位員工人數	由何處獲得招生消息? (可複選)	
<input type="checkbox"/> 100 農、林、漁、牧業 <input type="checkbox"/> 101 礦業及土石採取業 <input type="checkbox"/> 102 製造業 <input type="checkbox"/> 103 水電燃氣業 <input type="checkbox"/> 104 營造業 <input type="checkbox"/> 105 批發及零售業 <input type="checkbox"/> 106 住宿及餐飲業 <input type="checkbox"/> 107 運輸、倉儲及通信業 <input type="checkbox"/> 108 金融及保險業 <input type="checkbox"/> 109 不動產及租賃業 <input type="checkbox"/> 110 專業、科學及技術服務業 <input type="checkbox"/> 111 教育服務業 <input type="checkbox"/> 112 醫療保健及社會福利服務業 <input type="checkbox"/> 113 文化、運動及休閒服務業 <input type="checkbox"/> 114 其他服務業 <input type="checkbox"/> 115 公共行政業 <input type="checkbox"/> 116 待業 <input type="checkbox"/> 117 學生	<input type="checkbox"/> 1、10 人以下 <input type="checkbox"/> 2、11~50 人 <input type="checkbox"/> 3、51~100 人 <input type="checkbox"/> 4、101~200 人 <input type="checkbox"/> 5、201~500 人 <input type="checkbox"/> 6、501~1000 人 <input type="checkbox"/> 7、1001~2000 人 <input type="checkbox"/> 8、2001 以上	<input type="checkbox"/> 同事或同業 <input type="checkbox"/> 親朋好友 <input type="checkbox"/> 工商團體 <input type="checkbox"/> 學校/政府公告 <input type="checkbox"/> 雜誌 <input type="checkbox"/> 報紙廣告 <input type="checkbox"/> 電視廣播 <input type="checkbox"/> 產發署網站 <input type="checkbox"/> 其他 <input type="checkbox"/> 由執行單位處獲得	
		參訓動機	
是否知道產發署補助? <input type="checkbox"/> 是 <input type="checkbox"/> 否 是否接受培訓資訊? <input type="checkbox"/> 是 <input type="checkbox"/> 否		<input type="checkbox"/> 1. 公司目前需要而由公司選派 <input type="checkbox"/> 2. 公司未來需要而由公司選派 <input type="checkbox"/> 3. 個人目前工作需要自行申請而獲准 <input type="checkbox"/> 4. 個人未來發展	
接受培訓資訊方式(可複選): <input type="checkbox"/> 1: Email <input type="checkbox"/> 2: 傳真 <input type="checkbox"/> 3: 郵件		學員負擔金額:	
<input type="checkbox"/> 信用卡 (線上報名): 繳費方式選「信用卡」, 直到顯示「您已完成報名手續」為止, 才確實完成繳費。 <input type="checkbox"/> 銀行匯款: 土地銀行 工研院分行, 帳號 156-005-00002-5 (土銀代碼: 005)。戶名「財團法人工業技術研究院」, 請填具「報名表」與「收據」回傳。			

 歡迎您來電索取課程簡章 ~ 服務熱線 04-25685000#7136 ~ 工研院產業學院台中學習中心 歡迎您的蒞臨 ~

# 性別主流化 與性別平權

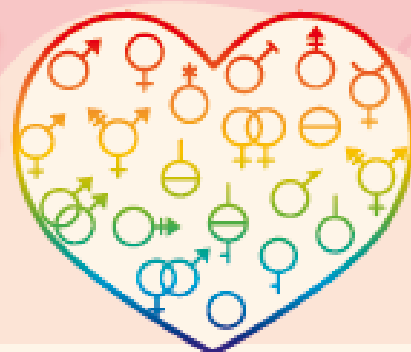

## 重視性別意識 消除性別歧視

### 性別主流化

- 看見性別差異，正視弱勢性別的需要，拒絕「性別盲」。
- 「性別主流化」強調於各領域皆融入性平觀點，彌平差異、滿足需要，以達成性別的實質平等為終極目標。

### 性別平權

- 消除社會中對婦女及性別一切形式的歧視。
- 促使大眾檢視生活週遭的性別不平等情況。
- 落實任一性別不少於三分之一之政策規定，不因性別影響升遷、僱用身心障礙及原住民等，促進多元及共榮之決策參與。
- 建立尊重多元性別的態度及平等相處的互動。

### 性別暴力零容忍暨性騷擾防治

- 親密關係受害者可撥打110或113保護專線。
- 呼籲重視防治數位/網路性別暴力之情形。
- 關注弱勢性別、身心障礙者、兒童及少年、高齡者及不利處境者免受歧視及受暴之處遇。
- 防治性騷擾之政策宣示。
- 舉辦性騷擾防治教育訓練。
- 建立職場性騷擾及反霸凌申訴系統。
- 女性夜間工作安全措施（交通或住宿安排）。
- 宣導對網路或數位性別暴力之認識與反霸凌措施。

### 性別平等相關政策與法規

- 國外**
  - 消除對婦女一切形式歧視公約 (CEDAW) 及兩公約
- 國內**
  - 消除對婦女一切形式歧視公約施行法
  - 性別平等政策綱領
  - 性別平等工作法
  - 性騷擾防治法
  - 跟蹤騷擾防治法
  - 刑法
  - 兒童及少年性剝削防制條例
  - 性侵害犯罪防治法
  - 犯罪被害人權益保障法

### 關懷e起來

-  家暴案件線上通報
- 113線上諮詢
- <https://ecare.mohw.gov.tw>

### 杜絕職場上的#MeToo 什麼是「性騷擾」?

違反他人意願而向他人實施與性或性別有關之行為，若造成對方的嫌惡，不當影響其正常生活進行的，都算是「性騷擾」。



# 營造友善家庭 職場環境

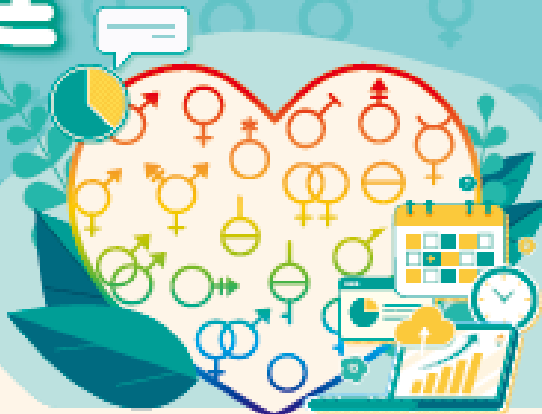

員工工作安穩 企業形象升等  
力行家務分工 家庭和樂升溫

## 珍視員工價值

### 性別平權 幸福升等

讓職場員工平等發揮實力、實現自我，促進各類性別及身心障礙之工作者均受益。

- 鼓勵企業推動友善家庭方案，提供員工兼顧工作及家庭之彈性工時與休假制度，並鼓勵家庭成員分擔家務，促進工作與家庭之平衡。
- 協助員工家庭照顧，如托兒設施、輔(兼)乳室、育兒津貼規定等，營造友善育兒環境。
- 鼓勵企業僱用二度就業婦女及中高齡勞工，營造中高齡友善之再就業環境。

### 員工協助方案 (EAPs)

員工在工作與家庭間取得平衡，照顧員工身心靈健康，考量設立心理諮詢專線，提升員工生產力，組織整體受益，創造員工與企業「雙贏」。

### 工作面

- 增進員工對工作之適應、職位轉換、職涯發展、退休規劃及危機處理之輔導。
- 留住優秀的員工、減少員工後顧之憂。
- 倡導彈性工時之友善家庭措施方案，實施工作再設計，發揚工作兼顧家庭照顧之精神。

### 生活面

- 提供員工有關財務、法律、稅務、繼承、交通事故、醫療糾紛及性騷擾與性平等資訊與知識。
- 避免員工因育兒、長照等問題帶來的心理與生活之干擾。

### 健康面

- 提供員工生涯發展教育訓練、適當身心健康管理方案以及心理諮詢服務。
- 穩定員工工作情緒、紓解工作壓力、減少離職率及曠職率，並提高復職率。

